

PROFESIONALIDAD

LEGISLACIÓN

PERITAJE

TÉCNICA

TEST

LEGALIDAD

DERECHO

JUDICIAL

VALORACIÓN

EXPLORACIÓN

FORENSE

METODOLOGIA

CRITERIO

PRUEBAS

HERRAMIENTAS

PSICOLOGÍA

DENUNCIA

EVALUACIÓN

INFANCIA

INFORME

RUPTURA

MEDIACIÓN

PARENTALIDAD

FAMILIA

COORDINACIÓN

AYUDA

## Información y preinscripciones

Unidad de Medicina Legal y Forense  
Facultad de Medicina. Universitat de Barcelona  
C/ Casanova, 143, 3ª planta, ala norte  
08036 Barcelona

Secretaria: Agustina Vela ([agustinavela@ub.edu](mailto:agustinavela@ub.edu))  
Tel: 93 403 52 89/93 402 45 69

### Destinatarios

Licenciados o Graduados en: Psicología, Trabajadores sociales. Otros Licenciados o Graduados

**Acceso para no titulados:** Este curso prevé la posibilidad de admitir alumnos que no son titulados universitarios y que optarán a la obtención de un título de extensión universitaria. Hay que consultar con los responsables del curso los requisitos y condiciones de acceso

### Duración

1 año académico. 2019-20.

30 créditos ECTS

### Titulación

Postgrado de especialización en Peritación Forense en Familia por la Universidad de Barcelona

**Número de plazas: 25**

### Matrícula

**Importe de la matrícula: 2100 €**

El precio puede tener un incremento de máximo 70 € en concepto de tasa administrativa.



Universitat de Barcelona  
Facultat de Medicina

Unitat de Medicina Legal i Forense



UNIVERSITAT DE  
BARCELONA

# POSTGRADO ESPECIALISTA PERITACIÓN FORENSE EN FAMILIA

2019-2020

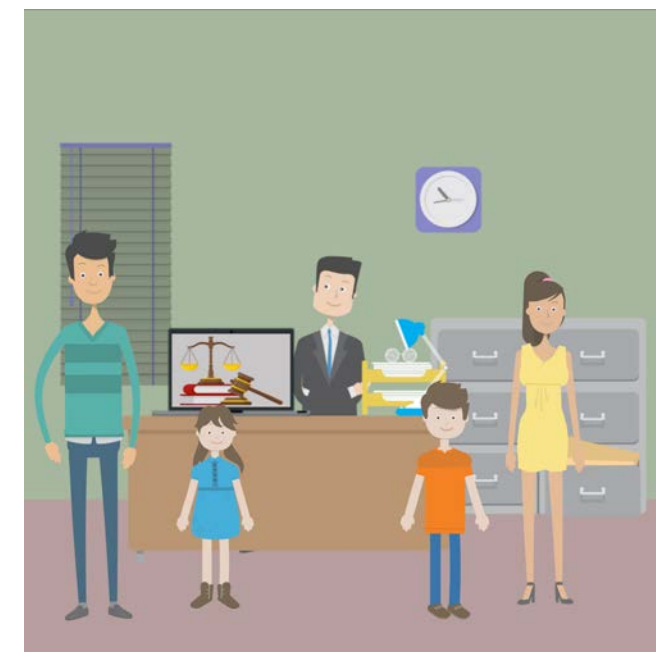

## Presentación

La unidad de Medicina Legal y Forense de la Facultad de Medicina de la Universitat de Barcelona, con su larga experiencia en cursos de postgrado, en atención a la necesidad de formación en el ámbito de la peritación forense en familia, con la colaboración inestimable del Equip d'Assessorament Tècnic Civil en l'Àmbit de Família (EATAF) del Departamento de Justicia de la Generalitat de Catalunya, ha organizado este postgrado de especialista peritación forense en familia, para impartir una completa formación en este ámbito a psicólogos y trabajadores sociales, aunque está abierto a otros graduados y licenciados

Este postgrado proporciona formación especializada que permita actuar como perito experto ante los juzgados y tribunales de orden civil. Capacitando para llevar a cabo evaluaciones y actuaciones en el ámbito familiar forense

## Dirección

**Martí Amengual, Gabriel:** Prof. Titular de Medicina Legal y Forense. Facultad de Medicina. Universitat de Barcelona.

**Cartí Julià, Mercè:** Psicóloga. Responsable del Equipo de Asesoramiento Técnico Civil en el Ámbito de Familia (EATAF). Departamento de Justicia

**Martí Agustí, Gabriel** Psicólogo EATAF. Profesor Asociado de la Universitat de Barcelona.

## Evaluación

Es necesario asistir al 75% de las clases teóricas y prácticas. Elaborar y defender ante un tribunal un trabajo final de curso.

## Horario clases

Las clases teóricas se impartirán en la Facultad de Medicina de la Universitat de Barcelona, C/Casanova, 143, los **viernes de octubre a junio de 17 a 21 horas y un sábado al mes de 9 a 14 horas** (talleres prácticos). **Inicio 18 de octubre-2019**

## Prácticas

Centros privados. Administración pública.

## Cuadro docente

**Abel Lluch, Xavier.** Ilmo.Sr. Magistrado del Juzgado de Primera Instancia- Familia núm. 14 de Barcelona.

**Almeida Guerra, Olinda.** Psicóloga. Coordinadora del servicio de preadoptados d'INTRESS

**Barrot Feixat, Carme.** Profesora Agregada Universitat de Barcelona (UB).

**Beltran Jané, María.** Ilma. Sra . Fiscal. Coordinadora de Fiscalía de Familia BCN.

**Bou Querol, Blanca.** Abogada en Derecho de Familia

**Capdevila Brophy, Connie.** Coordinadora Grupo de Trabajo Coordinación de Parentalitat. COPC

**Caso Señal, Mercè.** Ilma. Sra. Magistrada Degana de Barcelona.

**Cuquerella Fuentes, Àngel.** Especialista en medicina legal y psicólogo.

**Domínguez Segura, Raquel:** Psicóloga del EATAF.

**Galera García, Yolanda.** Diplomada en trabajo social. Técnica del servicio de preadoptivos d'INTRESS

**Gallo García, Ana Belén.** Subdirectora del IMLyCF de Catalunya. Médica forense.

**González Jiménez, Mati.** Trabajadora social del EATAF.

**Gómez Canal, Eugènia.** Coordinadora de los Servicios Técnicos de Punt de Trobada (STPT) de Catalunya.

**Guillamat Rubio, Ansel.** Psicóloga y Mediadora de Centro de Mediación y Derecho Privado de Cataluña (CMDPC).

**Ibañez Fanes, Margarita.** Psicóloga experta en pequeña infancia.

**Jounou Barnaus, Teresa:** Psicóloga del EATAF.

**Molina Bartumeus, Asunción.** Experta en Psicología Forense. Directora del centre A5 asociados.

**Molinero Redrado, Florencia.** Psicóloga del Centro Penitenciario Quatre Camins.

**Ortí Lloret, Meritxell:** Trabajadora social EATAF.

**Ortuño Muñoz, Pascual.** Ilmo.Sr. Magistrado Sección 12a. Audiencia Provincial Barcelona.

**Pastor Cordero, Carolina.** Psicóloga de Servicios Sociales Básicos Baix Guinardó.

**Recio García, Joaquim.** Médico Forense IML i CFC. Presidente Asociación Catalana Médicos Forenses.

**Romero Colomé, Manuel.** Licenciado en derecho.

**Sánchez Albornoz Bertrán, Carmen.** Ilma.Sra. Magistrada Juzgado de Violencia Sobre la Mujer de Barcelona.

**Santana Baez, Amada.** Especialista en Neuropsicología clínica y psicología forense.

**Serratusell Salvado, Lidia.** Responsable del área de reparación y atención a la víctima de ejecución penal a la comunidad y justicia juvenil.

**Varela Álvarez, Carmen.** Abogada de derecho de familia.

**Vizcaíno Rakosnik, Marta.** Psicóloga especialista en forense. Profesora Universitaria de la UAO y de la UIC.

## Programa

1. **INTRODUCCIÓN:** al Derecho general, derecho civil, Penal, derecho social y laboral
2. **La peritación. Incompatibilidades e informe pericial**

## 3. Bases de la peritación forense en familia: conflictos psicosociojurídicos

- Bases jurídicas
  - Derecho de familia
  - Derecho canónico
  - Protección de menores
  - Procesos adoptivos
  - Violencia de género
- Bases psicosociales
  - La ruptura familiar y su incidencia en todos los componentes
  - Impacto de la ruptura en los niños y adolescentes
  - La competencia parental y su evaluación
  - Disfunción familiar e (In)competencia parental
  - Hijos con necesidades especiales: especificidades en su evaluación

## 4. Metodología de la pericial en familia

- Técnicas
  - La entrevista forense
  - La visita domiciliaria
  - Los tests psicométricos y las pruebas proyectivas
  - La coordinación y la derivación
  - La exploración de niños y adolescentes
  - Interpretación y valoración de las pruebas de paternidad biológica
- El informe
- La ratificación judicial

## 5. Herramientas de apoyo

- La mediación
- La coordinación de parentalidad
- El Servicio de Punto de Encuentro
- Los recursos comunitarios

## 6. Especialidades en la intervención

- Interferencias parentales
- Incidencia de la denuncia penal en el proceso de familia
- Incidencia de la denuncia VIDO en el proceso de familia
  - Base científica de las pruebas biológicas de la paternidad. Conclusiones e informes legales

## 7. Talleres prácticos

- Taller: ¿cómo construir un plan de parentalidad?
- Taller de casos
- Análisis en cine fórum (trabajo on line)
- Taller de exploración de niños y adolescentes
- Taller de informes
- Taller de ratificación judicial